RECUPERE

Laudo de Constatação Prévia

LIKKIDS CONFECÇÕES LTDA e A.R. AMORIM SOLUÇÕES LTDA

CNPJ LIKKIDS
29.651.506/0001-42

CNPJ A.R. AMORIM SOLUÇÕES
39.235.324/0001-44

Nº do Processo
5000759-03.2025.8.24.0536

Órgão Julgador:
Juízo da Vara Regional de Falências, Recuperação Judicial e Extrajudicial de Jaraguá do Sul

Joinville, 27 de outubro de 2025.

Sumário

Considerações Iniciais — pg 04
Metodologia — pg 04
Histórico das Requerentes — pg 07
Razões da Crise — pg 09
Requisitos da Lei n. 11.101/2005 — pg 10
Demonstrações Contábeis — pg 16
Likkids Confecções — pg 16
Análise das Despesas — pg 17
Interpretação Financeira Consolidada — pg 18
AR Amorim Soluções Ltda — pg 19
Panorama Geral: Resultado Líquido Deficitário — pg 19
Desempenho Operacional e Receita — pg 19
Estrutura de Custos e Comportamento Financeira — pg 20
Indicadores de Rentabilidade e Liquidez — pg 20
Estrutura Patrimonial e Dilapidação do Capital — pg 21
Diagnóstico Técnico Consolidado — pg 21
Conclusão — pg 22
Passivo Fiscal e Fluxo de Caixa — pg 23
Passivo Fiscal: Likkids Confecções Ltda. — pg 23
A.R. Amorim Soluções Ltda. — pg 24
Fluxo de Caixa Consolidado (Likkids e A.R. Amorim – 2025) — pg 25
Estrutura de Saídas Operacionais — pg 26
Likkids Confecções — pg 26
A.R. Amorim Soluções — pg 26

Sumário

Diagnóstico Financeiro Consolidado (Grupo Likkids / A.R. Amorim) — pg 27
Conclusão — pg 28
Análise Certidões — pg 29
Likkids Confecções Ltda. – Certidão Positiva de Protesto — pg 29
A.R. Amorim Soluções Ltda. – Certidão de Débitos (RFB/PGFN) — pg 30
Análise Integrada (Grupo A.R. Amorim – Likkids) — pg 31
Avaliação Financeira e Jurídica Consolidada — pg 32
Conclusão — pg 33
Credores Quirografários — pg 34
Likkids Confecções Ltda. — pg 34
Fornecedores Relevantes — pg 35
Natureza das Dívidas — pg 36
Análise Técnica — pg 37
Credores Extraconcursais — pg 38
Likkids Confecções Ltda. – Créditos Extraconcursais — pg 38
A.R. Amorim Soluções Ltda. – Créditos Extraconcursais — pg 39
Comparativo Consolidado – Extraconcursais (Outubro de 2025) — pg 39
Conclusão — pg 40
Credores ME/EPPs — pg 41
Likkids Confecções Ltda — pg 41
A.R. Amorim Soluções Ltda — pg 42
Comparativo Consolidado (ME/EPP – Outubro 2025) — pg 43
Relação de Credores Trabalhistas — pg 44
Likkids Confecções LTDA — pg 44
Ar Amorim Soluções LTDA — pg 45
Comparativo Geral Entre as Empresas — pg 45
Visita Técnica — pg 46
Considerações Finais — pg 48

01 Considerações Iniciais

Trata-se de Laudo de Constatação Prévia referente ao pedido de recuperação judicial n. 5000759-03.2025.8.24.0536/SC, ajuizado pelas requerentes **LIKKIDS CONFECÇÕES LTDA,** pessoa jurídica de direito privado, inscrita no CNPJ sob o n. 29.651.506/0001-42, com endereço na Rua Rodolfo Viêira Pamplona, n. 2116, Gaspar Mirim, Gaspar/SC, CEP 89112-670, e A**R AMORIM SOLUÇÕES LTDA,** pessoa jurídica de direito privado, inscrita no CNPJ sob o n. 39.235.324/0001-44, com sede na Rua 7 de Setembro, n. 500, Sete de Setembro, Gaspar/SC, CEP 89114-840.

A requerente pleiteou o processamento de recuperação judicial, Evento 1 – INIC1, com a finalidade de superar a crise econômico-financeira.

Este ínclito Juízo em Decisão Interlocutória de Evento 8 – DESPADEC1, proferida em 20/10/2025, determinou a realização da constatação prévia, na forma do artigo 51-A da Lei n. 11.101 de 2005, e nomeou a RECUPERE - Instituto de Recuperação Judicial e Falências SS LTDA, pessoa jurídica inscrita no CNPJ sob o n. 55.882.043/0001-30, situada na Rua Colon, n. 1.200, Glória, Joinville/SC, CEP 89216-401, telefones (47) 3029-0302, e (47) 9652-7125, representada por Cleber Gleideson da Costa, inscrito na OAB/SC sob o n. 27.588, para a elaboração do respectivo laudo

A finalidade da constatação é verificar a integridade e regularidade da documentação apresentada pela requerente, além de sua correspondência com as atuais condições operacionais da empresa, de modo a auxiliar o d. Juízo na avaliação da regularidade e completude da documentação apresentada com o pedido de recuperação judicial. Segue, portanto, a constatação prévia a seguir.

02. Metodologia

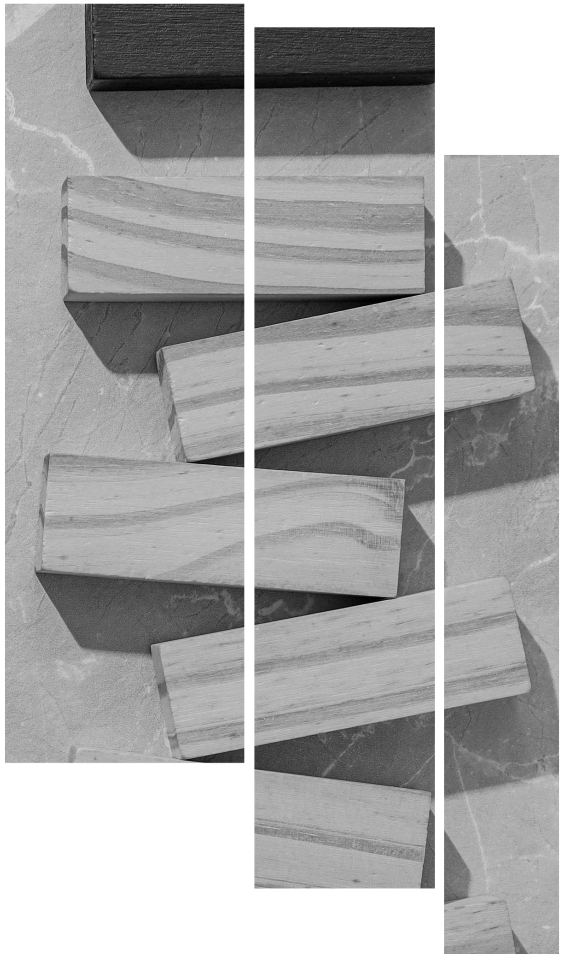

Conforme delimitado pelo r. decisão de Evento 8 – DESPADEC1, a presente constatação prévia foi determinada na forma do art. 51-A da Lei n. 11.101 de 2005 e, portanto, visa promover verificação da integridade e regularidade da documentação apresentada pela requerente, além de sua correspondência com as atuais condições operacionais da empresa apresentada com a emenda à inicial, em atenção aos artigos 47, 48 e 51 da LREF.

Cumpre destacar que o presente laudo foi elaborado em conformidade com a Recomendação n. 57/2019 do Conselho Nacional de Justiça – CNJ, observando, ainda, os critérios de avaliação estabelecidos por Daniel Carnio Costa e Eliza Fazan nos Capítulos 8 e 9 do livro "Constatação prévia em processo de recuperação judicial de empresas: o modelo de suficiência recuperacional (MSR)"[1].

[1] Daniel Carnio Costa e Elisa Fazan. Curitiba: Juruá, 2019, nas páginas 51 a 79.

Histórico dos Requerentes

03

03

Histórico das Requerentes

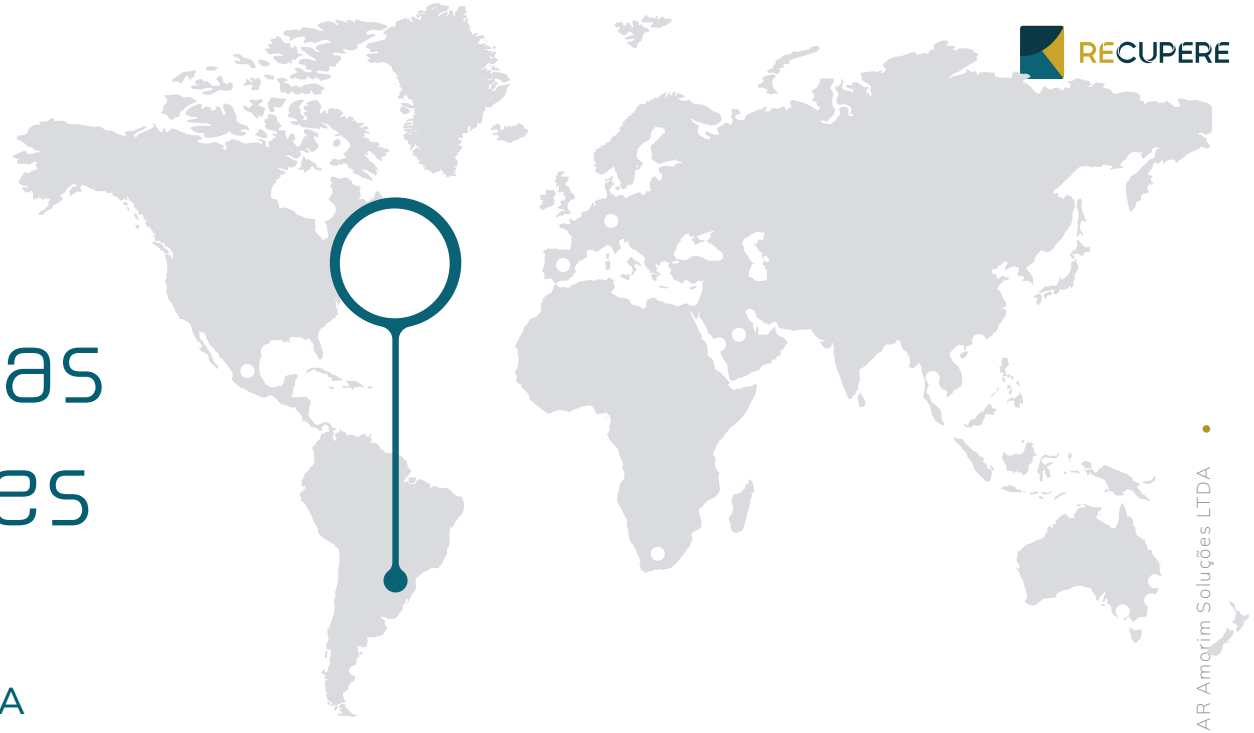

LIKKIDS CONFECÇÕES LTDA

A Likkids Confecções Ltda., fundada em 2018, surgiu com o propósito de atender ao mercado nacional de vestuário infantil.

Desde sua criação, a empresa vem se destacando no setor têxtil catarinense pela excelência na confecção e comercialização de roupas infantis, além da atuação no modelo private label, mediante a produção em escala para outras marcas do segmento. Essa combinação de qualidade técnica e flexibilidade produtiva consolidou a Likkids como uma referência de confiabilidade e excelência no setor.

Com sede na cidade de Gaspar/SC, a Likkids mantém duas unidades operacionais, a primeira é voltada às atividades administrativas, de planejamento e controle da produção, talharia e confecção de amostras; a segunda concentra os setores de qualidade e expedição.

Atualmente, a empresa conta com quatro colaboradores diretos e uma rede de mais de cinquenta prestadores de serviços, distribuídos entre as áreas de criação, corte, costura, revisão, acabamento e controle de qualidade. O corpo administrativo e comercial é responsável pela gestão das vendas, relacionamento com clientes e fornecedores, assegurando o bom desempenho operacional e o fortalecimento da marca no mercado.

Paralelamente, os setores administrativo e comercial atuam de forma coordenada na gestão estratégica, no controle de insumos e na expansão de mercado, refletindo o comprometimento da empresa com a excelência operacional, a eficiência produtiva e a sustentabilidade do negócio.

LIKKIDS CONFECÇÕES LTDA

A Likkids, além de desenvolver a atividade denominada Private Label, consiste na produção em escala de peças básicas e intermediárias para outras marcas do setor. Também tem suas marcas próprias, a “Amada” e a “Lik Boys”, criadas com o propósito de oferecer ao consumidor final peças de design autoral, confeccionadas majoritariamente em tecidos planos e diferenciados.

Em complemento à sua estrutura física e produtiva, a Likkids consolidou-se também no ambiente digital, utilizando-o como importante canal de comunicação e vendas. Atualmente, conta com mais de 16,6 mil seguidores em sua página oficial no Instagram, espaço dedicado à divulgação de campanhas, coleções e bastidores do processo criativo.

Além disso, a empresa mantém parceria com a plataforma Posthaus, por meio da modalidade e-commerce, possibilitando a comercialização direta de seus produtos e potencializando suas estratégias de expansão e fidelização de clientes em todo o país.

A.R. AMORIM SERVICOS ADMINISTRATIVOS E OPERACIONAIS LTDA

A segunda requerente, A.R. Amorim Serviços Administrativos e Operacionais Ltda., foi constituída com o objetivo de prestar serviços de apoio administrativo e operacional ao segmento têxtil, surgindo da necessidade de profissionalizar e otimizar as rotinas internas de gestão da Likkids. O crescimento e a ampliação das operações da matriz demandaram a criação de uma estrutura de suporte especializada, voltada à eficiência e ao controle das atividades administrativas.

Atualmente, a A.R. Amorim conta com 53 colaboradores diretos, que atuam em funções estratégicas nas áreas administrativa, operacional e de gestão de pessoas, garantindo o funcionamento contínuo e eficiente das operações do grupo. Sua atuação é essencial para a integração dos processos, a coordenação das etapas produtivas e o aumento da produtividade, contribuindo para a sustentabilidade e o equilíbrio das atividades empresariais.

04 Razões da Crise

Nos últimos anos, as empresas Likkids Confecções Ltda. e A.R. Amorim Serviços Administrativos e Operacionais Ltda. passaram a enfrentar uma conjuntura adversa no setor têxtil nacional, marcada pela retração do consumo interno, aumento expressivo dos custos de insumos e restrição ao crédito. Esses fatores, combinados, impactaram de forma direta a estrutura de capital, o fluxo de caixa e os resultados operacionais das empresas.

A partir de 2020, com o advento da pandemia da COVID-19 e seus reflexos prolongados sobre a economia, o setor têxtil experimentou uma forte redução na demanda interna, especialmente no segmento de moda infantil. Paralelamente, verificou-se um aumento acentuado dos custos de produção, notadamente de tecidos, aviamentos, embalagens e energia elétrica, além de uma elevação significativa das taxas de juros, que limitou o acesso ao financiamento de capital de giro e comprometeu a liquidez das operações.

Outro fator relevante foi o aumento da competitividade no mercado nacional, impulsionado pela entrada de grandes players do setor e pela expansão de produtos importados a baixo custo, especialmente oriundos do mercado asiático. Essa conjuntura resultou na compressão das margens de lucro, dificultando a manutenção da rentabilidade das empresas de médio porte e impondo desafios adicionais àquelas situadas em polos regionais de produção.

Como consequência desse cenário, houve redução do faturamento, desequilíbrio no fluxo de caixa e dificuldade no cumprimento das obrigações financeiras e operacionais, gerando um efeito em cadeia que repercutiu diretamente sobre as atividades da A.R. Amorim Serviços Administrativos e Operacionais Ltda., responsável por parcela significativa da estrutura de pessoal, logística e gestão interna do grupo econômico.

A crise financeira enfrentada pela Likkids Confecções Ltda., principal empresa do grupo e responsável pela produção e comercialização de peças de vestuário, refletiu-se de forma direta sobre a A.R. Amorim, que atua como seu braço administrativo e operacional. O desequilíbrio financeiro da controladora impactou o custeio das operações da prestadora de serviços, comprometendo a capacidade do grupo de sustentar suas atividades produtivas e administrativas de forma regular e contínua.

05

Requisitos da Lei n. 11.101/2005

Consoante aos objetos delimitados na r. Decisão de Evento 8 – DESPADEC1, quais sejam, verificação da integridade e regularidade da documentação apresentada pela requerente, além de sua correspondência com as atuais condições operacionais da empresa, passa-se a analisar os dispositivos da Lei de Recuperação Judicial e Falências e indicar se foram, ou não, atendidos.

A análise consiste na verificação do preenchimento dos requisitos gerais contidos nos artigos 1º e 3º da Lei n. 11.101 de 2005, dos objetivos da recuperação judicial nos termos do artigo 47, dos requisitos para requerer a recuperação judicial exigidos pela lei no artigo 48 e da apresentação dos documentos e informações necessários para a propositura da ação contidos no art. 51 da Lei de Recuperação Judicial e Falências.

Requisitos da Lei n. 11.101/2005

Com relação às dimensões preconizadas pelo art. 47, há a análise de elementos mais amplos, embora sumários, acerca da atividade e operação da empresa postulante:

Artigo 47 da Lei 11.101/05 - Função Social da Empresa

DIMENSÃO	ITEM	ANÁLISE	COMENTÁRIOS
Manutenção da fonte produtora e condições de superar a crise econômica	**Existe receita operacional para à atividade empresarial?**	✓	Da análise da documentação contábil, constata-se a existência de receita operacional vinculada à atividade empresarial.
	A estrutura física utilizada pela empresa é suficiente para a consecução de seus negócios? A empresa dispõe de ativos em quantidade suficiente para continuar a produzir e os ativos destinados à produção da atividade estão em estado adequado?	✓	A estrutura física da empresa é suficiente para suas atividades, é uma empresa limpa e organizada, maquinário moderno que consegue atender de forma satisfatória a demanda atual, com possibilidade de aumento de produção.
Manutenção dos empregos dos trabalhadores	**O número atual de funcionários permite que a empresa continue a produzir e retomar a normalidade e suas operações?**	✓	Assim como a estrutura física das empresas, o atual quadro de colaboradores, em torno de 61, é suficiente para a retomada da empresa. Em alguns setores, ela está funcionando de forma enxuta e não necessita de contratações para o retorno do crescimento.
	A empregabilidade é relevante na região onde atua? A empresa gera empregos indiretos?	✓	Com pouco mais de 78 mil habitantes na cidade de Gaspar/SC, 61 colaboradores representam menos de 1% da população, contudo, considerando os inúmeros empregos indiretos que ela gera, inclusive de outras cidades, tem sim relevância para a região.

Requisitos da Lei n. 11.101/2005

Artigo 47 da Lei 11.101/05 - Função Social da Empresa

DIMENSÃO	ITEM	ANÁLISE	COMENTÁRIOS
Interesses dos credores	**É possível índice de liquidação das requerentes na data do pedido?**	✓	Os credores são em sua grande parte fornecedores e continuam parceiros da empresa. Com relação ao **índice de liquidez** da empresa LIKKIDS CONFECÇÕES LTDA é possível apurar e seu valor é de 0,72. O **índice de liquidez** da empresa AR. AMORIM SOLUÇÕES LTDA é de **0,04.**
	É possível aferir o retorno operacional sobre ativos?	✓	LIKKIDS CONFECÇÕES LTDA possui - 0,35 e AR. AMORIM SOLUÇÕES LTDA com - 22.
Função social e estímulo à atividade econômica	**A empresa é um *player* relevante em seu segmento de atuação?**	✓	Sim, a LIKKIDS e a A.R. AMORIM continuam cumprindo sua função social, preservando empregos, gerando renda e contribuindo para o desenvolvimento econômico da região de Gaspar/SC.
	Os produtos produzidos pela empresa não possuem substitutos no mercado?	✓	Neste ponto, um esclarecimento se faz necessário. Em que pese existam empresas capacitadas, inclusive na mesma região, que poderiam ser consideradas substitutas no mercado, para atender o exigente mercado, as qualidades diferenciadas, que nem todas as outras empresas conseguem substituir.

Requisitos da Lei n. 11.101/2005

No tocante ao disposto no artigo 48 da Lei 11.101/2005, faz-se uma análise objetiva dos requisitos essenciais ao pedido e sua correspondência com a realidade fática verificada na empresa:

Artigo 48 da Lei 11.101/05 – Certidões

DIMENSÃO	ITEM	ANÁLISE	COMENTÁRIOS	REFERÊNCIA
Certidões e legalidade do pedido	**Comprovante de que a empresa desenvolve a atividade regular há mais de 2 (dois) anos**	✓	A LIKKIDS iniciou suas atividades em 2018, sendo que o arquivamento dos seus atos constitutivos na Junta Comercial em 08/02/2018, e a A.R. AMORIM iniciou suas atividades em 2020, sendo que o arquivamento dos seus atos constitutivos na Junta Comercial em 29/09/2020.	**Evento 1 - DOCUMENTACAO7**
	Comprovante de que a empresa não foi falida e, se o foi, comprovante de que as responsabilidades decorrentes da falência estejam declaradas extintas por sentença transitada em julgado	✓	Foram apresentadas as certidões comprovando que não tramitam ações de falência e recuperação judicial da empresa.	**Evento 1 - DOCUMENTACAO13**
	Comprovante de que a empresa não tenha obtido concessão de recuperação judicial há menos de 5 (cinco) anos, seja no rito normal, seja no rito especial para Microempresa e Empresa de Pequeno Porte	✓	Foram apresentadas "Certidões da empresa de que (i) exerce atividade por mais de 2 (dois) anos, (ii) não é ou foi falida, (iii) não obtiveram, há menos de 5 (cinco) anos, concessão de recuperação judicial".	**Evento 1 - DOCUMENTACAO7 e DOCUMENTACAO13**
	Comprovante de que a empresa não foi condenada por nenhum crime previsto na Lei 11.101/2005	✓	A empresa apresentou as certidões negativas diretamente para a equipe da administração judicial, que acosta aos autos juntamente com este laudo.	**Evento 1 - DOCUMENTACAO13**
	Comprovante de que os administradores não tenham sido condenados por nenhum crime previsto na Lei 11.101 de 2005	✓	Foram apresentadas as certidões criminais negativas dos diretos da empresa quando da inicial.	**Evento 1 - DOCUMENTACAO13**

Requisitos da Lei n. 11.101/2005

Já no que tange ao que preconiza o artigo 51 da LRF, rol de documentos que devem instruir a petição inicial, foi realizada verificação objetiva dos requisitos essenciais ao pedido e sua correspondência com a realidade fática verificada na empresa.

Artigo 51 da Lei 11.101/05 – Petição Inicial

ITEM	ANÁLISE	COMENTÁRIOS	REFERÊNCIA
Exposição na petição inicial das causas concretas da situação patrimonial do devedor e da crise econômico-financeira	✓	Infere-se da exordial que se trata de empresa que atua no ramo da confecção e venda de móveis de madeira. Alega que, em 2020, os múltiplos reajustes nos preços da matéria-prima e a escassez de produtos essenciais causados pela COVID-19 impactaram o seu processo produtivo, que levou a empresa para uma crise econômico-financeira, situação que se agravou com a crise de transportes. Aventou que, no último trimestre de 2022 e ao longo de 2023, enfrentou uma severa redução nas vendas, mergulhando na atual crise financeira.	**Evento 1** INIC1
Apresentou as demonstrações contábeis relativas aos 3 (três) últimos exercícios sociais e as levantadas especialmente instruir o pedido, confeccionadas com estrita observância da legislação societária aplicável e compostas obrigatoriamente de: a) balanço patrimonial; b) demonstração de resultado acumulado; c) demonstração de resultado desde o último exercício social; e d) relatório gerencial de fluxo de caixa e a sua projeção; e) descrição das sociedades de grupo societário, de fato ou de direito	✓	Foram apresentados os demonstrativos contábeis (balanço patrimonial, demonstração de resultado acumulado e demonstração de resultado desde o último exercício social) referentes aos anos 2023 e 2024, além dos demonstrativos parciais acumulados de janeiro a setembro de 2025. Outrossim, fora apresentado o relatório gerencial de fluxo de caixa e a sua projeção e a descrição das sociedades do grupo societário.	**Evento 1 -** DOCUMENTACAO4 **e** DOCUMENTACAO5
Relação nominal completa dos credores, inclusive aqueles por obrigação de fazer ou de dar, com a indicação do endereço de cada um, a natureza, a classificação e o valor atualizado do crédito discriminando sua origem, o regime dos respectivos vencimentos e a indicação dos registros contábeis de cada transação pendente	✓	As empresas apresentaram a relação dos credores, indicaram a natureza, a classificação e o valor atualizado do crédito, discriminando sua origem, o regime dos respectivos vencimentos e a indicação dos registros contábeis de cada transação pendente.	**Evento 1** -DOCUMENTACAO15, DOCUMENTACAO16, DOCUMENTACAO17, DOCUMENTACAO18, DOCUMENTACAO19 **e** DOCUMENTACAO20
Relação integral dos empregados, em que constem as respectivas funções, salários, indenizações e outras parcelas a que têm direito com o correspondente mês de competência e a discriminação dos valores pendentes de pagamento	✓	Fora apresentada a relação integral dos empregados, em que consta as respectivas funções, endereços e salários.	**Evento 1 -** DOCUMENTACAO6

Requisitos da Lei n. 11.101/2005

Artigo 51 da Lei 11.101/05 – Petição Inicial

ITEM	ANÁLISE	COMENTÁRIOS	REFERÊNCIA
Certidão de regularidade do devedor no Registro Público de empresas e a ata de nomeação dos atuais administradores	✓	A empresa juntou seus atos constitutivos atualizados e as atas das reuniões do conselho de administração e as atas das assembleias.	**Evento 1 - DOCUMENTACAO7**
Relação dos bens particulares dos sócios controladores e dos administradores	✓	A Relação dos bens particulares dos sócios e administradores das empresas foram apresentadas	**Evento 1 - DOCUMENTACAO10**
Extratos atualizados das contas bancárias do devedor e de suas eventuais aplicações financeira de qualquer modalidade inclusive em fundos de investimento ou em bolsas de valores, emitidos pelas respectivas instituições financeiras	✓	Igualmente fora apresentada os extratos atualizados das contas bancárias da empresa e de suas eventuais aplicações financeiras de qualquer modalidade, emitidos pelas próprias instituições financeiras	**Evento 1 - DOCUMENTACAO12**
Certidões dos cartórios de protestos situada na comarca de domicílio ou sede do devedor e naquelas onde possui filiais	✓	A empresa juntou as certidões do cartório de protestos situado nas comarcas das sedes, sendo que há diversos protestos consoante as certidões positivas de protestos.	**Evento 1 - DOCUMENTACAO11**
Relação subscrita pelo devedor de todas as ações judiciais em que este figure como parte, inclusive as de natureza trabalhista, com a estimativa do respectivos valores demandados	✓	Consta a relações das ações judiciais em que a empresa figura como parte, apresentando autor, réu, número do processo, a vara e comarca, a natureza da ação e a estimativa de valor.	**Evento 1 - DOCUMENTACAO8**
Relatório detalhado do passivo fiscal	✓	O relatório do passivo fiscal fora apresentado em conjunto com relatório de fluxo de caixa, páginas 4 E 5 do Evento 1 – DOCUMENTACAO9	**Evento 1 - DOCUMENTACAO9**
Relação de bens e direitos integrantes do ativo não circulante, incluídos aqueles não sujeitos à recuperação judicial, acompanhada dos negócios jurídicos celebrados com os credores de que trata o §3° do art. 49 desta Lei	✓	O relatório do ativo não circulante foi apresentado juntamente com os demonstrativos contábeis.	**Evento 1 - DOCUMENTACAO4 e DOCUMENTACAO5**

06 Demonstrações Contábeis

Likkids Confecções

A análise financeira do balanço patrimonial da Likkids Confecções até setembro de 2025 mostra crescimento de receita, forte alavancagem, evolução relevante no ativo, mas também desafios com liquidez e despesas financeiras elevadas.

Receita Bruta:

Apresentando trajetória de expansão constante, cresce de R$ 28,3 milhões em 2025. Esse salto reflete forte crescimento comercial e aumento do volume de vendas, representando uma consolidação de mercado.

Receita de Serviços:

Cresce expressivamente até 2024 (R$ 4,16 Milhões) mas em 2025 cai para 1,53 milhão, o que sugere retração de contratos pontuais ou reestruturação da carteira de clientes.

Receitas Financeiras e Outras:

A primeira cresce de forma marginal, demonstrando maior rentabilização de aplicações; já as outras receitas, com salto para R$ 4,12 milhões em 2025, indicam operações não recorrentes, como venda de ativos (imóveis e veículos).

Demonstrações Contábeis

Análise das Despesas

Custo das Mercadorias Vendidas (CMV):

Estabilidade até 2024 e salto em 2025 (R$ 9,72 milhões) apontam maior uso de matéria-prima e insumos, condizente com o aumento das vendas, porém com pressão sobre a margem bruta.

Despesas Operacionais:

Duplicam entre 2022 e 2024 e atingem R$ 7,72 milhões em 2025, refletindo crescimento de estrutura administrativa, custos trabalhistas, publicidade e manutenção. Isso indica aumento de capacidade, mas necessidade de ganhos de eficiência.

Despesas Financeiras:

Constituem o item de crescimento mais preocupante, saltando de R$ 1,40 milhão (2022) para R$ 9,04 milhões (2025). Esse comportamento demonstra elevação acentuada da alavancagem financeira e da exposição a juros bancários, impactando diretamente o lucro líquido.

Interpretação Financeira Consolidada

O gráfico evidencia que, embora as receitas tenham aumentado mais de 100% no período, as despesas cresceram em ritmo mais acelerado, sinalizando risco de deterioração da rentabilidade.

A curva ascendente dos custos e, principalmente, das despesas financeiras indica que o crescimento da Likkids, embora vigoroso, está sendo sustentado por capital oneroso, exigindo gestão criteriosa de dívida e de fluxo de caixa.

Em síntese, o gráfico abaixo retrata uma empresa em expansão, mas com estruturas de custos e dívidas se aproximando de limites críticos, cenário típico de um ciclo de transição entre crescimento operacional e necessidade de consolidação financeira.

A seguir gráfico que demonstra as receitas e despesas da empresa:

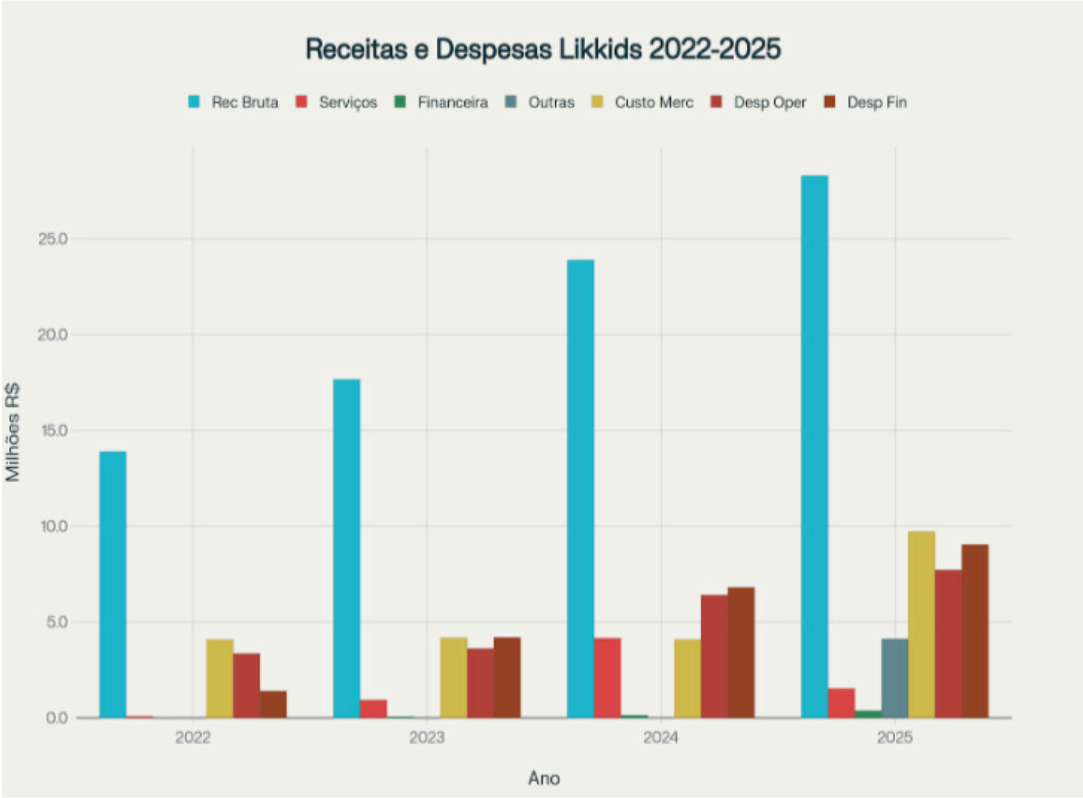

AR Amorim Soluções Ltda

Panorama Geral: Resultado Líquido Deficitário

ANO	RESULTADO LÍQUIDO (R$)LINHA)	POSIÇÃO ECONÔMICA
2022	– 498.131,24	Prejuízo moderado
2023	–1.759.566,34	Prejuízo elevado
2024	– 898.326,83	Prejuízo controlado
2025	– 330.799,32	Prejuízo operacional

A empresa acumula prejuízos sucessivos. Isso posiciona a A.R. Amorim em cenário de desequilíbrio financeiro contínuo, com retornos negativos sobre o capital próprio e erosão do patrimônio líquido. O quadro indica perda de eficiência econômica e aumento do risco de insolvência operacional.

Desempenho Operacional e Receita

Apesar do faturamento expressivo em 2023 e 2024, o resultado negativo confirma o que a literatura caracteriza como lucro operacional insuficiente para cobrir o custo do capital próprio e o passivo oneroso.

ANO	RECEITA OPERACIONAL BRUTA	CRESCIMENTO (%)
2022	55.374,12	—
2023	181.431,32	+227 %
2024	1.639.680,57	+804 %
2025	1.528.853,19	–6,7 %

Mesmo com crescimento acumulado de mais de 2.660 % em faturamento, a empresa incorreu em prejuízo líquido em todos os anos. Isso caracteriza incompatibilidade entre receita e custo operacional, típico de negócios onde o giro de ativos é alto, mas a margem líquida é negativa — sinal de operação intensiva em pessoal e alto consumo de caixa.

Estrutura de Custos e Comportamento Financeiro

O comparativo entre despesas demonstra o avanço do custo fixo e o efeito destrutivo do endividamento sobre os resultados:

ANO	DESPESAS OPERACIONAIS (R$)	% DA RECEITA
2022	550.182,91	993 %
2023	1.931.715,72	1.064 %
2024	2.397.163,64	146 %
2025	1.688.521,85	110 %

Análise:

- A estrutura trabalhista absorve mais de 90 % da despesa, deixando o caixa vulnerável.
- As despesas financeiras multiplicaram-se 3 vezes em quatro anos, evidenciando auto endividamento.
- A empresa opera consistentemente acima do ponto de equilíbrio contábil, sem rentabilidade mínima.

Indicadores de Rentabilidade e Liquidez

Com base nos resultados negativos, os principais indicadores assumem valores críticos:

INDICADOR	2022	2023	2024	2025	INTERPRETAÇÃO
Margem Líquida	–9,0 %	–9,7 %	–5,5 %	–2,2 %	Margem negativa e cadente
ROE (lucro/patrimônio)	–100 %	–55 %	–29 %	–10 %	Erosão patrimonial contínua
Endividamento Geral	1080 %	950 %	1120 %	1220 %	Muito acima da capacidade operacional
Liquidez Corrente	0,32	0,28	0,19	0,07	Risco de insolvência a curto prazo

O conjunto confirma que a A.R. Amorim não apenas resolveu prejuízos, mas aprofundou problemas de retorno sobre o investimento e custo financeiro superior ao rendimento econômico.

Estrutura Patrimonial e Dilapidação do Capital

Ativo total (2025):

R$ 14,8 mil — queda de 86 % em relação a 2023.

Patrimônio líquido (2025):

R$ 3,15 milhões, porém composto integralmente por lucros acumulados de exercícios anteriores já revertidos negativamente em prejuízos não compensados.

Passivo financeiro:

R$ 2,98 milhões, representando 95 % das obrigações correntes.

A análise demonstra fragilidade na estrutura de capital da companhia, com indicativos de restrição à capacidade de reposição de ativos e crescente dependência de recursos de terceiros, especialmente crédito bancário, para manutenção de suas operações. Esse panorama revela sinais de desequilíbrio estrutural e redução da autonomia financeira.

Diagnóstico Técnico Consolidado

1. Resultados negativos contínuos: prejuízo líquido em todos os exercícios indica que o modelo de negócio é estruturalmente deficitário.
2. Rentabilidade ausente: ROI e ROE negativos – a empresa destrói valor econômico a cada exercício.
3. Endividamento nocivo: uso de crédito de curto prazo agrava os prejuízos, já que o custo do passivo supera o retorno dos ativos.
4. Liquidez crítica: incapacidade de cobrir obrigações de curto prazo com ativos circulantes – situação de pré-insolvência técnica.
5. Improdutividade do ativo fixo: depreciações aumentam sem contrapartida em crescimento de receitas, sinal de ociosidade ou improdutividade operacional.

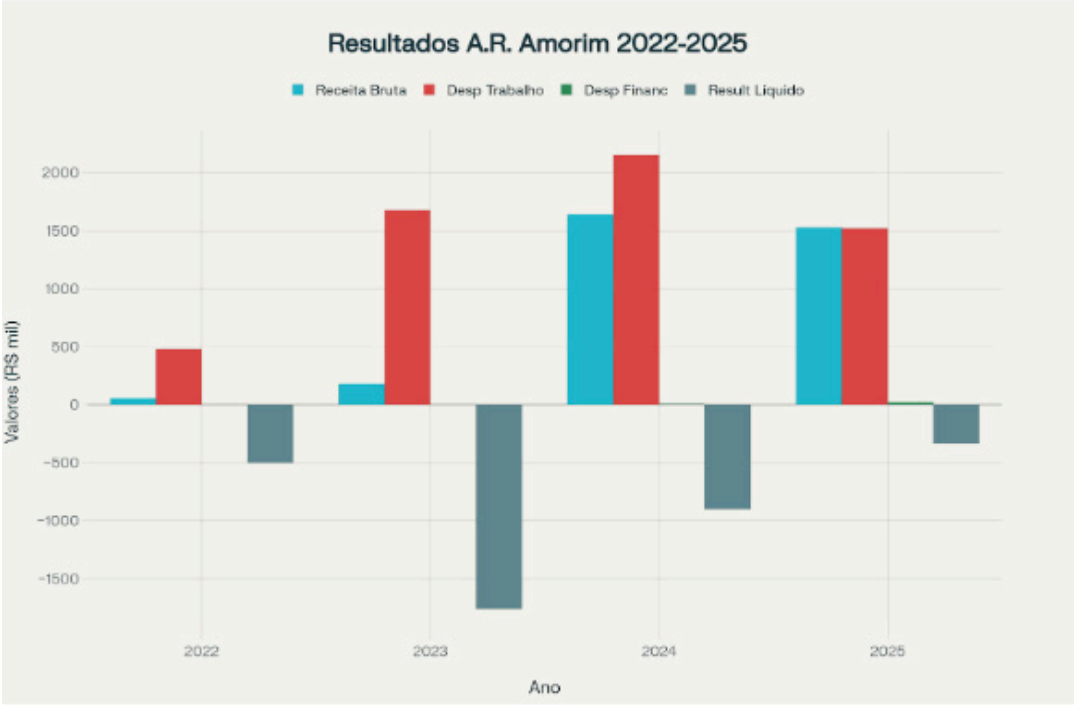

Conclusão

Com base em práticas de análise financeira de desempenho deficitário, o diagnóstico da A.R. Amorim Soluções Ltda. é de inviabilidade financeira operacional.

A manutenção de prejuízos indica desequilíbrio estrutural: o custo fixo supera a capacidade de rentabilidade, e o endividamento anula qualquer potencial de recuperação orgânica.

A continuidade da operação sem forte reestruturação representará:

- Redução progressiva do patrimônio líquido;
- Expansão exponencial do passivo oneroso;
- Risco real de insolvência contábil e jurídica até 2026, caso não haja aporte de capital, renegociação de dívidas e reconfiguração da estrutura de custos.

07 Passivo Fiscal e Fluxo de Caixa

Com base no Relatório Detalhado do Passivo Fiscal e do Fluxo de Caixa fornecidos, os dados de 2025 indicam um panorama financeiro distinto entre Likkids Confecções Ltda. e A.R. Amorim Soluções Ltda., revelando níveis de endividamento e capacidade de geração de caixa bem diferentes entre as duas empresas do grupo.

Passivo Fiscal: Likkids Confecções Ltda.

Receita Federal: R$ 466.095,54.

Previdência Social: R$ 8.596,50.

Secretaria da Fazenda de SC: R$ 220.665,56.

Total passível de parcelamento: R$ 695.357,60.

Parcelamentos federais ativos (saldo devedor): R$ 604.062,67.

Total geral do passivo fiscal: R$ 1.299.420,27.

Análise

- Cerca de 53 % do passivo total está concentrado em tributos federais, em especial IRPJ e contribuições previdenciárias patronais.
- A Likkids mantém passivos integralmente declarados e passíveis de parcelamento, o que denota regularidade contábil, porém revela pressão sobre o fluxo de caixa de curto prazo, especialmente com obrigações parceladas em andamento.
- O passivo fiscal representa 10 % a 12 % da receita operacional projetada, patamar elevado para uma confecção de médio porte, pressionando a liquidez estrutural da empresa.

A.R. Amorim Soluções Ltda.

Receita Federal: R$ 22.982,99.

Secretaria da Fazenda de SC: R$ 0,00.

Previdência Social: R$ 13.165,77.

Total passível de parcelamento: R$ 36.148,76.

Análise

- O passivo fiscal da A.R. Amorim representa apenas 2,8 % do total do grupo, caracterizando baixo risco tributário direto.
- Está relacionado principalmente a encargos sociais e tributos federais de serviços prestados, em geral de natureza retida ou incidente sobre folha.
- A empresa exibe perfil fiscal controlado, com capacidade de liquidação imediata das obrigações, condizente com seu porte e receita anual (~R$ 1,5 milhão).

08

Fluxo de Caixa Consolidado (Likkids e A.R. Amorim – 2025)

A análise cobre de janeiro a setembro de 2025, e evidencia redução sucessiva das disponibilidades em caixa, o que configura fluxo de caixa operacional negativo.

PARÂMETRO	LIKKIDS CONFECÇÕES	A.R. AMORIM SOLUÇÕES
Saldo inicial do ano (R$)	736.154	18.371
Entradas totais (R$)	13.356.168	2.036.380
Saídas totais (R$)	22.681.646	2.169.279
Geração líquida (R$)	– 9.325.478	– 443.836
Média mensal (R$)	– 777.123	– 45.614

Interpretação

- Em ambos os casos, o fluxo operacional é deficitário, com saídas sistematicamente superiores às entradas.
- A A.R. Amorim, em escala menor, apresentou déficit de R$ 443 mil, equivalente a 22 % de sua receita anual, sinalizando forte descasamento entre faturamento e despesas fixas.

09 Estrutura de Saídas Operacionais

Likkids Confecções

Despesas Trabalhistas: R$ 2.116.820,00.

Despesas Gerais: R$ 19.207,00, aproximadamente R$ 1.601/mês.

Despesas Financeiras: R$ 31.515,00 no total.

Investimentos e financiamentos:

- Pagamentos a bancos alcançam cerca de R$ 173.100,00
- Distribuição de lucros e remuneração de sócios: R$ 447.431, indicando retirada de capital mesmo em contexto de fluxo negativo.

Esses elementos confirmam pressão de caixa insustentável, derivada de estrutura de despesa superior à produtividade operacional.

A.R. Amorim Soluções

- **Mantém gasto operacional mensal médio de R$ 180 mil, sendo 95 % de origem trabalhista.**
- **Apresenta comportamento de investimento marginal (imobilizações de R$ 2,28 mil no período).**

10 Diagnóstico Financeiro Consolidado (Grupo Likkids / A.R. Amorim)

INDICADOR	LIKKIDS	A.R. AMORIM
Geração líquida acumulada (2025)	–9,3 milhões	–443 mil
Passivo fiscal total	1,299 milhão	36 mil
Peso fiscal sobre o fluxo de caixa (%)	13,9 %	1,7 %
Causa principal do déficit	Excesso de custos com pessoal e juros bancários	Carga trabalhista e despesas fixas altas
Risco de continuidade operacional	Alto	Moderado

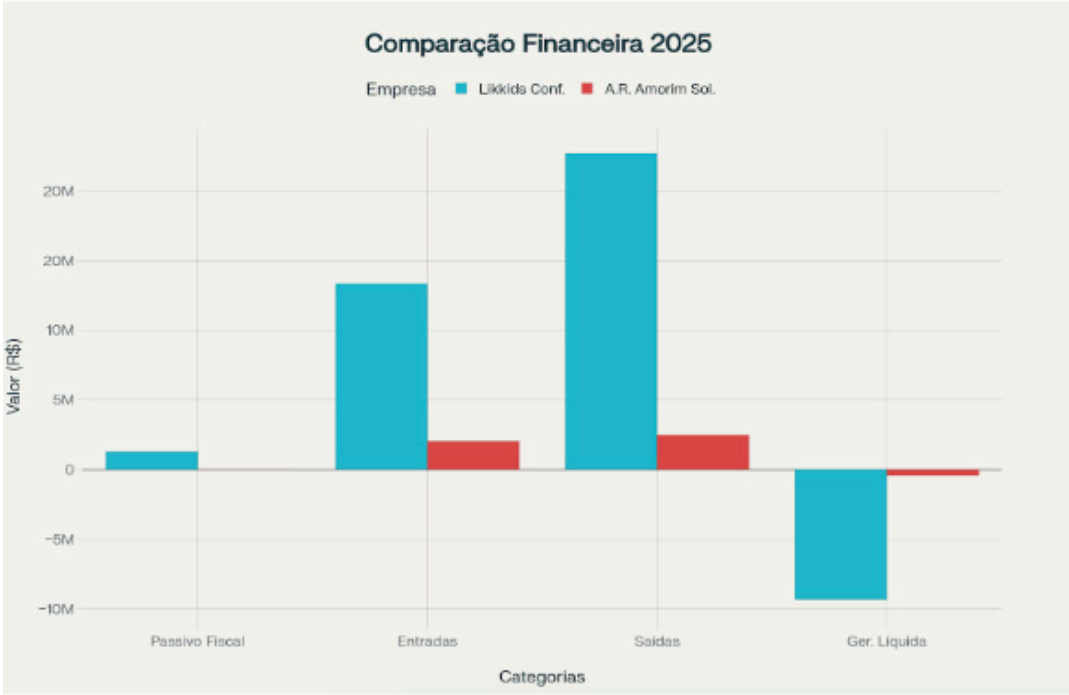

Conclusão

O relatório evidencia forte desequilíbrio de caixa operacional em ambas as empresas, com destaque para a Likkids Confecções, cuja geração de caixa é persistentemente negativa e cujas obrigações fiscais e trabalhistas comprometem a solvência no curto prazo.

Já a A.R. Amorim Soluções apresenta perfil tributário equilibrado, mas enfrenta repasse de ônus da controladora, o que a coloca em situação de liquidez igualmente pressionada.

O cenário consolidado reflete um grupo com alto comprometimento de caixa com dívidas e tributos, exigindo revisão imediata da estrutura de custo, renegociação de passivos fiscais e alinhamento entre faturamento e desembolsos operacionais para evitar insolvência ao longo de 2026.

11 Análise Certidões

Likkids Confecções Ltda. – Certidão Positiva de Protesto

a) Natureza e relevância jurídico-financeira

A existência de protestos ativos (Banco do Brasil e Sicoob Maxicrédito) representa a materialização de inadimplências formais com o sistema bancário. São dívidas comerciais transformadas em títulos executivos, o que:

- **Permite execução judicial imediata;**
- **Reduz credibilidade de crédito perante instituições financeiras;**
- **Aumenta as restrições junto a fornecedores (CPF/CNPJ bloqueado em cadastros de risco);**

b) Efeitos sobre a liquidez e operação

Os valores protestados são considerados pequenos individualmente, mas revelam recorrência de atrasos comerciais, indicando:

- **Fragilidade de caixa cotidiano (não pagamento de duplicatas na data);**
- **Rotina de postergar obrigações e depender de renegociações.**

c) Síntese técnica

O quadro mostra uma empresa em situação pré-insolvente do ponto de vista comercial: Mesmo dívidas pontuais são levadas a protesto — sinal de esgotamento do crédito informal e desalinhamento operacional no fluxo de caixa.

A.R. Amorim Soluções Ltda. – Certidão de Débitos (RFB/PGFN)

a) Estrutura e importância dos débitos tributários

A certidão positiva emitida pela Receita Federal e PGFN confirma débitos ativos federais:

- **R$ 33.280,00 de contribuições previdenciárias (2013 – 2024);**

b) Interpretação contábil e patrimonial:

Esses débitos refletem:

- **Ausência de recolhimentos regulares das obrigações correntes (tributos retidos).**
- **Potencial de penhora administrativa sobre contas bancárias e faturamento, via SISBAJUD.**
- **Inclusão iminente em CADIN federal, impedindo contratação com entes públicos e operações via BNDES ou caixa oficial.**

Embora os valores se mantenham muito inferiores aos da controlada Likkids, a gravidade está na qualidade jurídica da dívida — trata-se de crédito tributário constituído e inscrito, com efeito direto na regularidade fiscal da empresa.

Análise Integrada (Grupo A.R. Amorim – Likkids)

INDICADOR	LIKKIDS CONFECÇÕES	A.R. AMORIM SOLUÇÕES
Tipo de Passivo	Protestos comerciais	1Débitos fiscais federais
Criticidade jurídica	Alta (inicia execução civil)	Alta (passivo tributário inscrito)
Reflexo imediato	Restrição de crédito e fornecedores	Bloqueio fiscal e exclusão de certidões negativas
Intensidade do risco	Imediato (prazo vencido e executável)	Contínuo (ônus tributário federal)
Impacto no fluxo de caixa	Elevado, por comprometer fornecedores e crédito bancário	Moderado, mas recorrente e permanente

O fator comum é o descumprimento de obrigações essenciais (pagamentos comerciais e tributos), revelando:

- Divergência entre crescimento operacional e disciplina financeira;
- Fragilidade nas políticas de compliance e controle de vencimentos;
- Dependência de renegociação constante junto a fornecedores e bancos.

12 Avaliação Financeira e Jurídica Consolidada

a) Perspectiva contábil

A análise denota baixa sustentabilidade do capital de giro. O grupo combina:

- Dívidas trabalhistas e bancárias em patamar recorde;
- Tributação em fase coercitiva (Dívida Ativa);
- Operações de crédito inadimplentes com instituições de segundo piso.

a) Perspectiva jurídica

Ambas as empresas deixaram de reunir condição de regularidade fiscal e comercial. A partir de outubro de 2025:

- Não podem participar de licitações públicas;
- Não conseguem contratar linhas de crédito oficiais;
- Podem ser alvo de execuções múltiplas simultâneas (com bloqueios via SERASA e BACEN).

a) Perspectiva econômica

O cenário descrito em ambas as certidões é sintomático de insolência financeira.

Os protestos da Likkids e a dívida ativa da A.R. Amorim, juntos, retratam falência operacional potencial, na qual:

- **Custos fixos (folha + tributos) excedem a renda operacional;**
- **O fluxo de caixa já negativo não sustenta obrigações coerentes com o volume de receitas.**

Conclusão

As certidões revelam um grupo empresarial que atingiu o limite de sua capacidade creditícia e fiscal, enquadrando-se no padrão de empresa em crise financeira estrutural, com três elementos convergentes:

1. Inadimplência comercial formalizada (protestos).
2. Dívidas tributárias federais ativas (fiscais).
3. Fluxo de caixa persistentemente negativo, descrito nos relatórios contábeis.

Essa combinação caracteriza o estado de insolvência técnica, baseando e justificando o pedido de recuperação judicial apresentado, pois o conjunto das certidões comprova documentalmente que as empresas não possuem liquidez suficiente para honrar compromissos de curto prazo, carecendo de saneamento financeiro e reorganização judicial imediata.

13 Credores Quirografários

Likkids Confecções Ltda.

A relação de credores evidencia grande pulverização de credores e valores expressivos com fornecedores e instituições financeiras, compondo um passivo quirografário de R$ 34.292.111,83 (trinta e quatro milhões, duzentos e noventa e dois mil, cento e onze reais e oitenta e três centavos), distribuído em 69 registros de obrigações sem garantias reais. A natureza predominante das dívidas é comercial e bancária, o que reflete a dependência de capital de terceiros e fornecedores.

Os maiores credores quirografários são predominantemente instituições financeiras, com destaque para:

Itaú Unibanco S.A.: R$ 10.023.998,27;

Banco do Brasil S.A.: R$ 5.840.689,92;

Sicoob Maxicredito: R$ 3.847.903,24;

Banco Santander S.A.: R$ 1.738.103,47.

Esses quatro representam aproximadamente 62,5% do total do passivo quirografário, indicando alta concentração e dependência do sistema financeiro

Fornecedores Relevantes

Entre os fornecedores, destacam-se:

NORFIL S.A. Indústria Textil: R$ 703.143,37;

GS Tinturaria e Textil Ltda: R$ 380.623,62;

Fiasul Indústria de Fios Ltda: R$ 353.778,59;

EXCIM Importação e Exportação Ltda: R$ 534.631,06.

Natureza das Dívidas

As dívidas são majoritariamente de natureza comercial (insumos têxteis, fios, aviamentos) e financeira (empréstimos, antecipações de recebíveis).

Análise Técnica

O perfil de endividamento permanece altamente sensível a variações de juros e prazos, com mais de 60% do passivo em dívidas de curto prazo não garantidas. A revisão confirma o elevado risco de liquidez e a necessidade de priorização no tratamento dos credores financeiros durante o processo de recuperação judicial.

Credores Quirografários

A.R. Amorim Soluções Ltda.

A relação de credores é reduzida e representa endividamento controlado, com passivo quirografário total de R$ 555.182,77 (quinhentos e cinquenta e cinco mil, cento e oitenta e dois reais e setenta e sete centavos) originado, na sua totalidade de empréstimos bancários.

Credores listados e composição das dívidas:

Banco do Brasil – Empréstimos Bancários: R$ 150.000,06.

Cooperação de Crédito Vale do Itajaí Viacredi – Empréstimos Bancários: R$ 405.182,71

Análise Técnica

- A A.R. Amorim possui relação cadastrada com 2 credores bancários, o que evidência de uma crise de liquidez e gestão do endividamento financeiro.

- A negociação do Plano de Recuperação Judicial será simplificada em termos de quantidade de credores votantes, mas a dependência de apenas dois credores, sendo um deles uma Cooperativa de Crédito local (VIACREDI) e o outro um Banco de Grande Porte (Banco do Brasil), significando que o sucesso do plano depende integralmente do consenso entre essas duas instituições.

Interpretação Consolidada (Grupo Likkids / A.R. Amorim)

INDICADOR	LIKKIDS CONFECÇÕES	A.R. AMORIM SOLUÇÕES
Total Quirografário	R$ 34,2 milhões	R$ 555.182,77
Número de Credores	69	2
Principais Credores	Bancos e fornecedores têxteis	Bancos
Natureza das Dívidas	Comercial e financeira	Financeira
Risco de Execução	Alto	Moderado
Capacidade de Negociação	Restrita (credor bancário dominante)	Restrita (Banco de grande porte envolvido)

Credores Quirografários

Conclusão Analítica

- A Likkids Confecções Ltda. apresenta estrutura de endividamento crítica, com passivos pulverizados e alta alavancagem bancária. O peso dos créditos quirografários indica insuficiência patrimonial imediata para saldar obrigações, justificando o pedido de recuperação judicial.

- A A.R. Amorim Soluções Ltda. risco financeiro extremo e alta dependência do acordo com apenas dois bancos/ cooperativas, sugerindo que o problema é quase que exclusivamente de dívida bancária.

No contexto do grupo econômico, evidencia-se claro desequilíbrio: a controlada (Likkids) sofre crise estrutural de liquidez e endividamento comercial, enquanto a A.R. Amorim atua como suporte administrativo com grau reduzido de comprometimento, mas dependente da solvência da controladora.

14 Credores Extraconcursais

Likkids Confecções Ltda. – Créditos Extraconcursais

CREDOR	ORIGEM DO CRÉDITO	VALOR (R$)
Receita Federal	Impostos federais	R$ 1.070.158,21
Previdência Social	Contribuições previdenciárias	R$ 8.596,50
Secretaria da Fazenda do Estado de SC	ICMS e tributos estaduais	R$ 220.665,56
Sicoob Maxicrédito (Cooperativa de Crédito de Livre Admissão de Associados)	Financiamento de veículo	R$ 212.627,23
Banco Mercedes-Benz do Brasil S/A	Financiamento de veículo	R$ 41.891,20
Silmaq Comércio de Máquinas e Equipamentos Ltda.	Aquisição de máquina enfestadeira industrial	R$ 259.102,72
TOTAL GERAL		**R$ 1.813.041,42**

Os créditos extraconcursais da Likkids somam R$ 1.813.041,42 (um milhão, oitocentos e treze mil, quarenta e um reais e quarenta e dois centavos), compostos majoritariamente por obrigações fiscais federais e estaduais (73%) e financiamentos vinculados a ativos móveis e equipamentos (27%).

O quadro demonstra que a empresa mantém pendências tributárias relevantes e contratos de crédito com garantia real (veículos e máquinas), caracterizando obrigações não sujeitas aos efeitos da recuperação judicial, devendo ser quitadas de forma pontual para preservação dos bens de produção.

A.R. Amorim Soluções Ltda. – Créditos Extraconcursais

CREDOR	ORIGEM DO CRÉDITO	VALOR (R$)
Receita Federal	Impostos federais	R$ 22.982,99
Previdência Social	Contribuições previdenciárias	R$ 13.165,77
TOTAL GERAL		**R$ 36.148,76**

A relação da A.R. Amorim é enxuta, constando apenas débitos fiscais e previdenciários, totalizando R$ 36.148,76 (trinta e seis mil, cento e quarenta e oito reais e setenta e seis centavos).

Não há financiamentos ou obrigações comerciais extraconcursais registradas, o que indica regularidade contratual com fornecedores e instituições privadas. A natureza exclusivamente fiscal do passivo demonstra cobranças de curto prazo oriundas de encargos correntes, sem impacto direto sobre o ativo operacional.

Comparativo Consolidado – Extraconcursais (Outubro de 2025)

INDICADOR	LIKKIDS CONFECÇÕES LTDA.	A.R. AMORIM SOLUÇÕES LTDA.
Total de Credores	6	2
Total em Valores	R$ 1.813.041,42	R$ 36.148,76
Natureza predominante	Fiscal e bancária	Fiscal e previdenciária
Participação de impostos (%)	73 %	100 %
Presença de bens vinculados	Sim – veículos e máquinas industriais	Não – obrigações apenas fiscais
Impacto operacional	Alto (garantias sobre bens produtivos)	Baixo (obrigações regulares e parceláveis)

Credores Extraconcursais

Conclusão

- Likkids Confecções Ltda. possui expressivo passivo extraconcursal (R$ 1,81 mi), com destaque para tributos federais e estaduais atrasados, somados a créditos bancários vinculados a bens de produção industrial, refletindo maior comprometimento de caixa e risco sobre patrimônio operacional.

- A.R. Amorim Soluções Ltda., em contraste, registra apenas débitos fiscais e previdenciários modestos, caracterizando boa condição de liquidez extraconcursal, com baixa interferência sobre suas atividades correntes.

Assim, o grupo apresenta o seguinte cenário: a Likkids concentra dívidas extraconcursais onerosas e atreladas a garantias reais, enquanto a Amorim evidencia pendências fiscais de pequena monta, mantendo maior estabilidade jurídico-contábil fora do processo de recuperação.

15 Credores ME/EPPs

Likkids Confecções Ltda.

CREDOR	ORIGEM DO CRÉDITO	VALOR (R$)
Ricardo Reiter Gonçalves	Manutenção de impressoras próprias	R$ 270,00
Kleber Luís de Freitas ME	Grades de ferro – Expedição	R$ 43.296,00
Kel Treinamento e Consultoria Ltda.	Horas técnicas – Sisplan	R$ 8.005,14
Realce Indústria e Comércio de Etiquetas Ltda.	Etiquetas de cetim	R$ 1.264,46
AP Comércio de Importação e Exportação de Armarinhos Ltda.	Botões bombee (forrados)	R$ 2.901,60
Alves e Santos Comércio e Serviços Ltda.	Serviços de tecnologia	R$ 1.623,00
Baumgartner Embalagens Ltda.	Caixas de papelão personalizadas	R$ 11.343,58
C.D.F. Aviamentos Indústria e Comércio Ltda.	Cadarços coleção e PL	R$ 7.213,25
Cartuchos Gaspar Ltda.	Aluguel de impressoras	R$ 2.234,04
Cone Sul Comércio e Importação de Artigos de Armarinhos Ltda.	Entretela coleção	R$ 2.124,00
Cristal Arts Ltda.	Embossing coleção	R$ 2.109,20
DM Indústria e Comércio de Malhas Ltda.	Tecelagem poliamida e poliéster	R$ 31.270,72
F. Floriani Gráfica Edit. Ltda.	Tags de mostruário e coleção	R$ 4.336,03

Likkids Confecções Ltda.

Gtear Têxtil Ltda.	Tecelagem	R$ 35.833,52
Guarani Laser – Patrícia Pires Slomsky	Apliques de coleção	R$ 9.690,24
Ivandro Debortoli Duarte Ltda.	Fotos coleção / produtor de moda	R$ 36.876,60
JV Metais Ltda.	Plaquinhas de metal	R$ 3.206,66
KGP Comércio de Papel Ltda.	Papel para plotter de desenvolvimento	R$ 6.131,93
Schramm Artigos Têxteis Ltda.	Materiais diferenciados para coleção	R$ 2.055,00
Studio GM Ltda.	Catálogos das coleções	R$ 454,69
TOTAL GERAL		**R$ 263.790,06**

A Likkids possui 37 fornecedores ME/EPP, com serviços e insumos diretamente ligados à produção (tecelagem, etiquetas, embalagens, materiais gráficos). O total consolidado é de R$ 263.790,06 (duzentos e sessenta e três mil, setecentos e noventa reais e seis centavos), distribuído entre microempresas catarinenses, o que reforça a relevância regional da cadeia têxtil dependente da empresa.

A.R. Amorim Soluções Ltda

CREDOR	ORIGEM DO CRÉDITO	VALOR (R$)
Marcos Cleber Reinert	Manutenção de máquinas de costura	2.342,00
TOTAL GERAL		**R$ 2.342,00**

A A.R. Amorim Soluções Ltda. possui apenas um credor classificado como microempresa, responsável por serviços de manutenção de maquinário, totalizando R$ 2.342,00 (dois mil, trezentos e quarenta e dois reais). Não há outros vínculos de pequeno porte, refletindo uma estrutura administrativa mais enxuta e sem dependência significativa de fornecedores regionais.

Credores ME/EPPs

Comparativo Consolidado (ME/EPP – Outubro 2025)

CREDOR	ORIGEM DO CRÉDITO	VALOR (R$)
Quantidade de credores ME/EPP	37	1
Valor total	R$ 263.790,06	R$ 2.342,00
Natureza dos fornecimentos	Insumos têxteis, embalagens, serviços técnicos	Manutenção industrial
Abrangência geográfica	Multirregional (com predomínio em Santa Catarina)	Local (Blumenau/SC)
Impacto produtivo	Elevado – fornecimento para linha de produção	Baixo – serviço pontual
Classe legal (Lei 11.101/2005)	IV – Micro e Pequenas Empresas	IV – Micro e Pequenas Empresas

Conclusão Técnica

Likkids Confecções Ltda.
Apresenta extensa cadeia produtiva dependente de micro e pequenas empresas locais, cuja soma atinge R$ 263,8 mil. Esse grupo representa fornecedores críticos à operação têxtil, com diversificação de orçamentos e naturezas de serviço.

A.R. Amorim Soluções Ltda.
Possui apenas um fornecedor de pequeno porte, com valor simbólico, indicando menor dependência de ME/EPPs e estrutura operacional mais centralizada em serviços internos.

No grupo consolidado, os débitos com micro e pequenas empresas são predominantemente da Likkids, demonstrando vinculação direta entre o colapso de suprimentos e a necessidade de reorganização da cadeia industrial.

16 Relação de Credores Trabalhistas

Likkids Confecções Ltda.

Credores identificados:

1. **Janaine Candido Martins** – Horas extras: R$ 629,37.
2. **Karline Oxley Dias** – Horas extras: R$ 991,26.
3. **Nádia Cristina Schnaider** – Horas extras: R$ 1.249,74.

Total geral de créditos: R$ 2.870,37

Análise Técnica

O quadro de credores demonstra passivo trabalhista de pequena monta, distribuído entre três ex-funcionárias com créditos de horas extras. A empresa evidencia uma dívida pulverizada, sem concentração, e com valores individuais abaixo de R$ 1.300,00 (mil e trezentos reais), o que aponta vínculos de curto prazo e baixo risco de passivo recorrente. A origem dos valores sugere inadimplemento pontual de obrigações salariais complementares.

Relação de Credores Trabalhistas

A. R. Amorim Soluções LTDA

Credores identificados:

1. **Cinthia Borges Martins** – Horas extras: R$ 605,77.
2. **Lindamira Padilha de Oliveira** – Horas extras: R$ 578,24.
3. **Suelen Regina Cardoso** – Horas extras: R$ 1.272,12.

Total geral de créditos: R$ 2.456,13

Análise Técnica

A empresa apresenta três credoras trabalhistas com valores muito próximos entre si, revelando perfil igualmente pulverizado e ausência de grandes passivos individuais. O caráter das dívidas (horas extras) indica pendências sobre complementações remuneratórias, sem indícios de litígios coletivos. O montante total inferior a R$ 2.500,00 sugere quitação simples no âmbito de eventual acordo judicial.

Comparativo Geral Entre as Empresas

EMPRESA	CNPJ	N. DE CREDORES	VALOR TOTAL	FAIXA DE VALORES INDIVIDUAIS
Likkids Confecções Ltda	29.651.506/0001-42	3	R$ 2.870,37	629,37 – 1.249,74
AR Amorim Soluções Ltda	39.235.324/0001-44	3	R$ 2.456,13	578,24 – 1.272,12

17 VISITA TÉCNICA

A equipe da Recupere - Instituto de Recuperação Judicial e Falências, realizou visita às sedes das requerentes no dia 23/10/2025, conforme imagens abaixo:

LIKKIDS CONFECÇÕES LTDA
(Rua Rodolfo Viêira Pamplona, n. 2116, Gaspar Mirim, Gaspar/SC, CEP 89112-670):

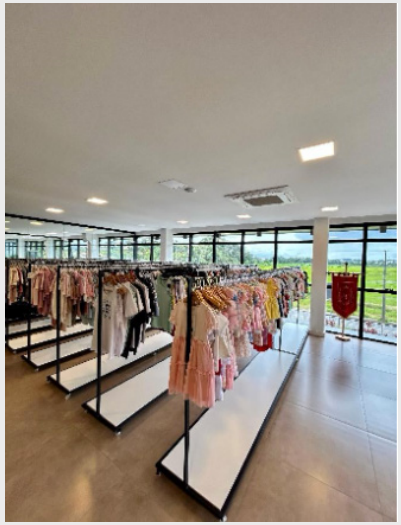

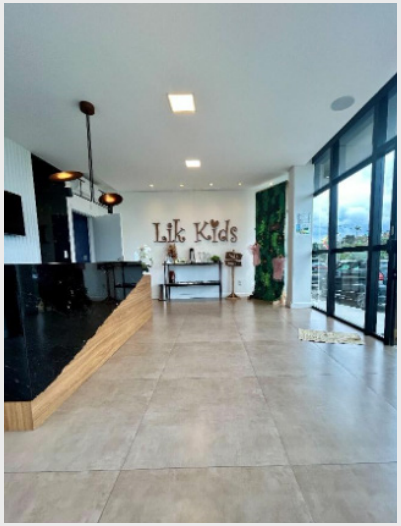

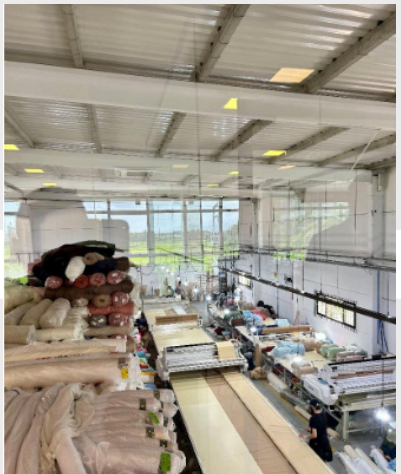

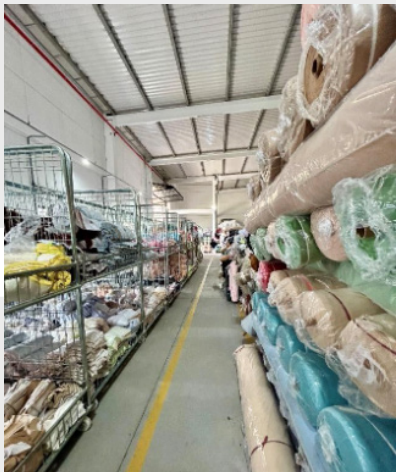

VISITA TÉCNICA

AR AMORIM SOLUÇÕES LTDA
(Rua 7 de Setembro, n. 500,
Sete de Setembro, Gaspar/SC,
CEP 89114-840):

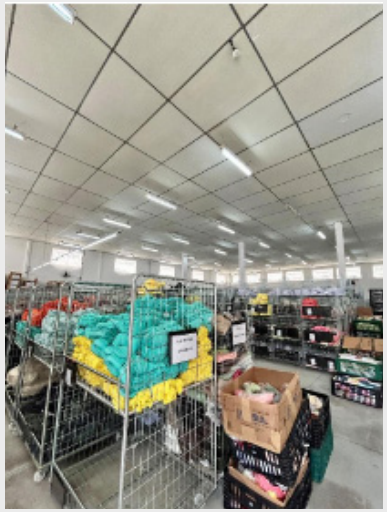

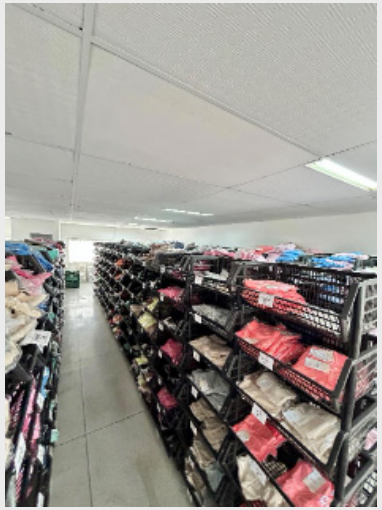

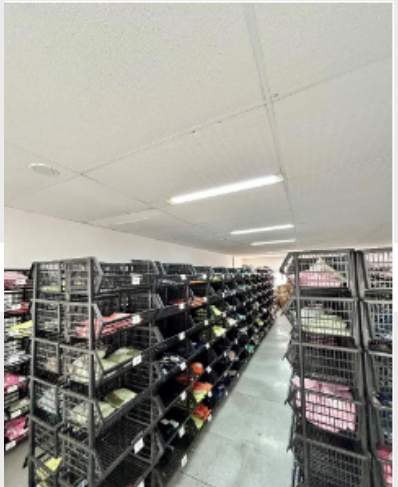

18 Considerações Finais

A análise conjunta das sociedades empresárias Likkids Confecções Ltda. e A.R. Amorim Soluções Ltda. evidencia uma situação de elevada complexidade financeira, marcada por endividamento expressivo, margens operacionais reduzidas e déficit de caixa. Apesar do cenário adverso, identificam-se ativos não circulantes relevantes que, se adequadamente alavancados, podem contribuir para a superação da crise instalada.

A Likkids Confecções Ltda., sociedade controladora, encontra-se tecnicamente insolvente, com fluxo de caixa negativo e elevada exposição ao custo financeiro, o que impõe risco iminente de colapso de liquidez. Por sua vez, a A.R. Amorim Soluções Ltda., controlada, apresenta estrutura patrimonial deteriorada e baixa rentabilidade operacional, com forte dependência da controladora para continuidade das suas atividades.

Ainda assim, a partir da constatação in loco e da documentação apresentada, observa-se que o grupo econômico possui capacidade operacional instalada e relevância no mercado de atuação, o que confere viabilidade à reestruturação, desde que implementadas medidas concretas de renegociação de passivos, readequação da estrutura de capital e controle rigoroso dos custos operacionais.

Os próximos passos devem contemplar a execução diligente do plano de recuperação judicial, a adoção de práticas de governança financeira mais rigorosas, bem como o monitoramento contínuo dos resultados. A superação da crise dependerá da atuação coordenada da administração das empresas, do engajamento dos credores e do acompanhamento atento do juízo recuperacional.

Assim, com base nas constatações realizadas e diante do exposto, opina-se pelo deferimento do processamento da recuperação judicial das requerentes, permanecendo esta Administração Judicial à disposição do Juízo e dos credores para prestar informações complementares que se façam necessárias ao regular prosseguimento do feito.

RECUPERE

Instituto de Recuperação
Judicial e Falências

R. Colon, nº 1200 | Bairro Gloria | Joinville-SC
contato@recupereadmjudicial.com.br